Ca. 215,00 m² modernisierte Büro-/Praxisfläche in Dortmund-Oespel zu vermieten!

Ihr Ansprechpartner

Schwelme Immobilien

Schwelme Immobilien
Barmer Straße 1
58332 Schwelm

Telefon: 02336 7787
Fax: 02336 7786

Objektdaten	
Objektnummer	91927-7564

Objektbeschreibung

Zur Vermietung steht folgende Liegenschaft an: Büro-/Praxishaus ca. 215,00 m² Aufteilung: EG: ca. 215,00 m² 1. OG: ca. 215,00 m² KG: ca. 165,00 m² Gesamt: ca. 595,00 m² Teilbar: ab ca. 215,00 m² Stellplätze: 12 Stück

Lage

Lage: Das Gebäude befindet sich im Gewerbegebiet Dortmund-Lütgendortmund. Beste Anbindung an die A40, A45 sowie zur Dortmunder Stadtmitte. Unmittelbar zum Indupark Dortmund gelegen. Bushaltestelle Kaltenberg, Linie 440 fußläufig erreichbar.

Ausstattung

Ausstattung: Balkon, Isolierverglasung, antistatischer Teppichboden, große Fensterfront, Raumaufteilung nach Wunsch des Mieters, 2018 modernisiert, neue Fassade, neue Fenster, außenliegender Sonnenschutz, Teeküche, D + H WC Anlagen Miete: je nach Ausbauwunsch des Mieters und Laufzeit Frei ab: 01.08.2022 Energieausweis: in Vorbereitung

Bilder

© Copyright Westdeutsche Immobilienbörse e.V.

WIB24
WESTDEUTSCHE
IMMOBILIENBÖRSE e.V.

© Copyright Westdeutsche Immobilienbörse e.V.

WIB24
WESTDEUTSCHE
IMMOBILIENBÖRSE e.V.

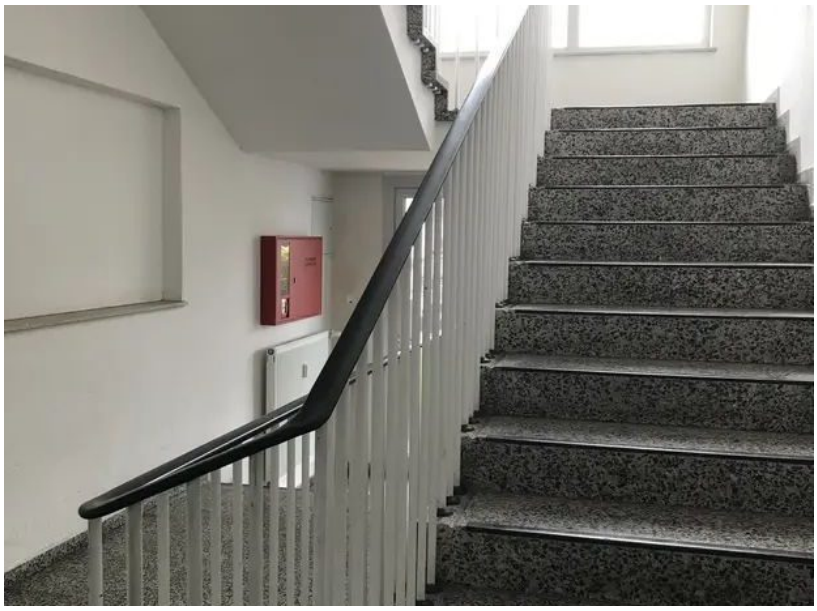

© Copyright Westdeutsche Immobilienbörse e.V.

© Copyright Westdeutsche Immobilienbörse e.V.

WIB24
WESTDEUTSCHE
IMMOBILIENBÖRSE e.V.

© Copyright Westdeutsche Immobilienbörse e.V.